



**Christelle Abou Chedid (CIV 2016)**

christelle.abouchedid@hotmail.com  
07.89.25.44.54  
**Meridiam**  
Associate



**Caline Abou Chedid (CIV 2019)**

caline.f.ac@gmail.com  
06.58.92.22.77  
**Eiffage Concessions**  
PPP Project Development



**Manuel Astier (CIV 1997)**

manuel.astier@ponts.org  
01.58.66.61.08  
**Artimon**  
Partner



**Fouad Awada (DOC 1991)**

fouad.awada@institutparisregion.fr  
06.71.01.30.65  
**L'Institut Paris Region**  
Directeur Général



**Maxime Boniteau (CIV 1984)**

maxime.boniteau@hotmail.fr  
06.03.00.81.97  
**BeSPARE sa**  
CEO



**Pierre Bourrier (CIV 1971)**

pierre.bourrier@ponts.org  
06.72.00.10.25

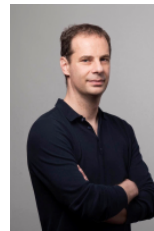

**Olivier Bret (CIV 1984)**

olivierbret.uk@gmail.com  
06.81.13.51.78  
**Idverde**  
Directeur Général

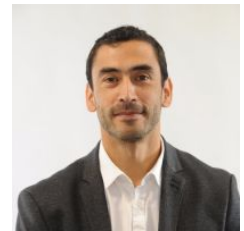

**Cristian Alejandro Cabrera (MAS 2004)**

cristiancabrera@hotmail.com  
06.65.60.41.31  
**Colas**  
Chef de Secteur



**Jean-Marc Charoud (IPC 1984)**

jean-marc.charoud@orange.fr  
06 88 93 31 11  
**Char-Ad**  
President



**Dorothee Citerne (CIV 2005)**

dorothee.citerne@ponts.org  
07.82.73.08.61  
**Setec Organisation**  
Directrice Régionale Centre Est



**Eric Coursin (CIV 1984)**

eric.coursin@tournelle.com  
06.60.64.96.21  
**Tournelle Consulting**  
Gérant

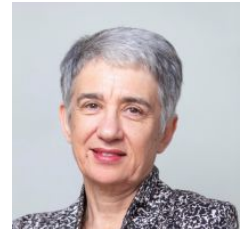

**Michèle Cyna (IPC 1981)**

michele.cyna@ponts.org  
06 17 01 68 15  
**Burgeap**  
Présidente



**Régis Damour (IPC 1984)**

regis.damour@orange.fr  
06 86 42 94 36  
**RTD Consulting**  
Président



**Thierry Déau (CIV 1993)**

t.deau@meridiam.com  
06.03.62.04.16  
**Meridiam**  
Président Directeur Général - Fondateur



**Vincent Desvignes (CIV 1982)**

desvignes.vincent@orange.fr  
07.77.72.25.80  
**SNCF Réseau**  
Directeur adjoint du Design du Réseau

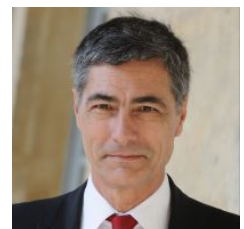

**Thierry Duclaux (IPC 1978)**

thierry.duclaux@ponts.org  
06 08 26 61 04  
**Groupe des Associations de la Haute Fonction Publique**  
Président



**Olivier Dupont (CIV 1973)**

olivier.dupont@ponts.org  
06.26.58.97.07

**Demeter Partners**

*Vice-Président du Conseil de surveillance*



**Dorra El Menni (MAS 1993)**

elmennidorra@gmail.com  
06.46.12.72.81

**Saint-Gobain Habitat**

*Directeur grands comptes Stratégies et Partenariats*



**Eric Fabre (CIV 1980)**

eric.fabre.h@gmail.com  
06.09.66.35.82



**Sandrine Gourlet (MAS 2005)**

sandrine.gourlet@societedugrandparis.fr  
01 82 46 20 05

**Société du Grand Paris**

*Directrice des relations extérieures, membre du comité exécutif*



**Henri Jannet (IPC 1970)**

henri.jannet@m4x.org  
06 50 69 88 41

**Les Business Angels des Grandes Ecoles**

*Président (h)*



**Herminie Metzger (CIV 2013)**

herminie.metzger@gmail.com  
06.95.50.41.96

**Schlaich Bergermann Partner**

*Directrice adjointe*

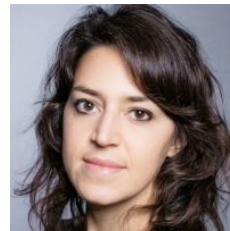

**Caroline Mini (CIV 2009)**

caroline.mini@ponts.org

**La Fabrique de l'Industrie**

*Chef de projets*

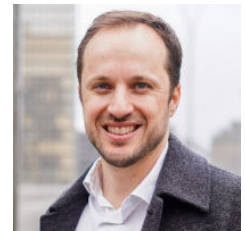

**Lucas Mirgalet (CIV 2006)**

lucas.mirgalet@ponts.org  
06.15.92.62.13

**Les eco-isolateurs**

*Directeur d'exploitation*



**Sophie Mougard (IPC 1988)**

sophie.mougard@enpc.fr

**École des Ponts ParisTech**

*Directrice générale*



**Christophe Persoz (IPC 1987)**

chpersoz@aol.com  
06 20 02 66 81

**Vinci Construction International Network**

*Directeur Ingénierie et Innovation*



**Louis-Marie Pons (IPC 1984)**

lmpons.paris@gmail.com

**ELEME. SAS**

*Président*



**Jean-Pierre Pronost (CIV 1968)**

jean-pierre.pronost@ponts.org  
06.33.19.98.95



**Michel Quatre (IPC 1965)**

michel.quatre@orange.fr  
06 82 80 89 42

**Commission nationale d'évaluation de la sécurité des ouvrages routiers**

*Président*



**Nathalie Ricard (CIV 2007)**

nath\_nr@yahoo.fr  
02.99.29.60.63

**Vinci Airports**

*Présidente - Directrice des aéroports de Rennes et Dinard*



**Boris Rowenczyn (CIV 2003)**

boris.rowenczyn@ponts.org  
06.80.95.02.23

**Ginger**

*Directeur du Développement Groupe*



**Pierre Vidailhet (CIV 1977)**

pierre.vidailhet@outlook.fr  
06.14.66.52.42

**Comité Habitat**

*Président*



**Philippe Yvon (IPC 1980)**

phyvon1@gmail.com

06 12 24 03 02

**SAS Novyel Conseil**

*Président*